# Sicilienne

Op.78

Gabriel Fauré
(Saxophon-Quintett)

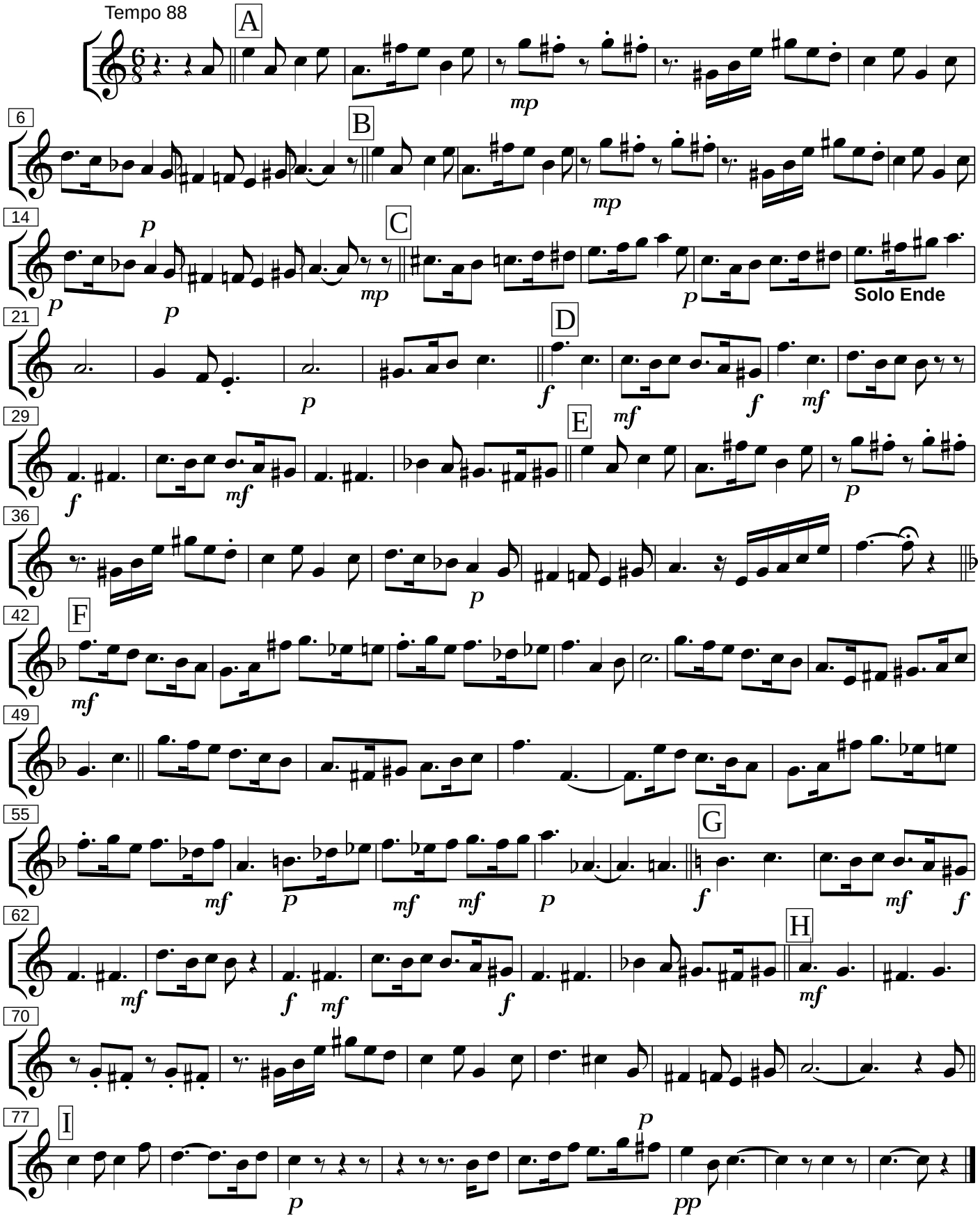


(als Sax-Quartett Arr. von W. Hobbs)--Umarbeitung für Saxophon-Quintett : Michael Friemel, 26. 7. 2018