Ungarischer Tanz Nr. 5

(Saxophon-Quintett)

J. BRAHMS

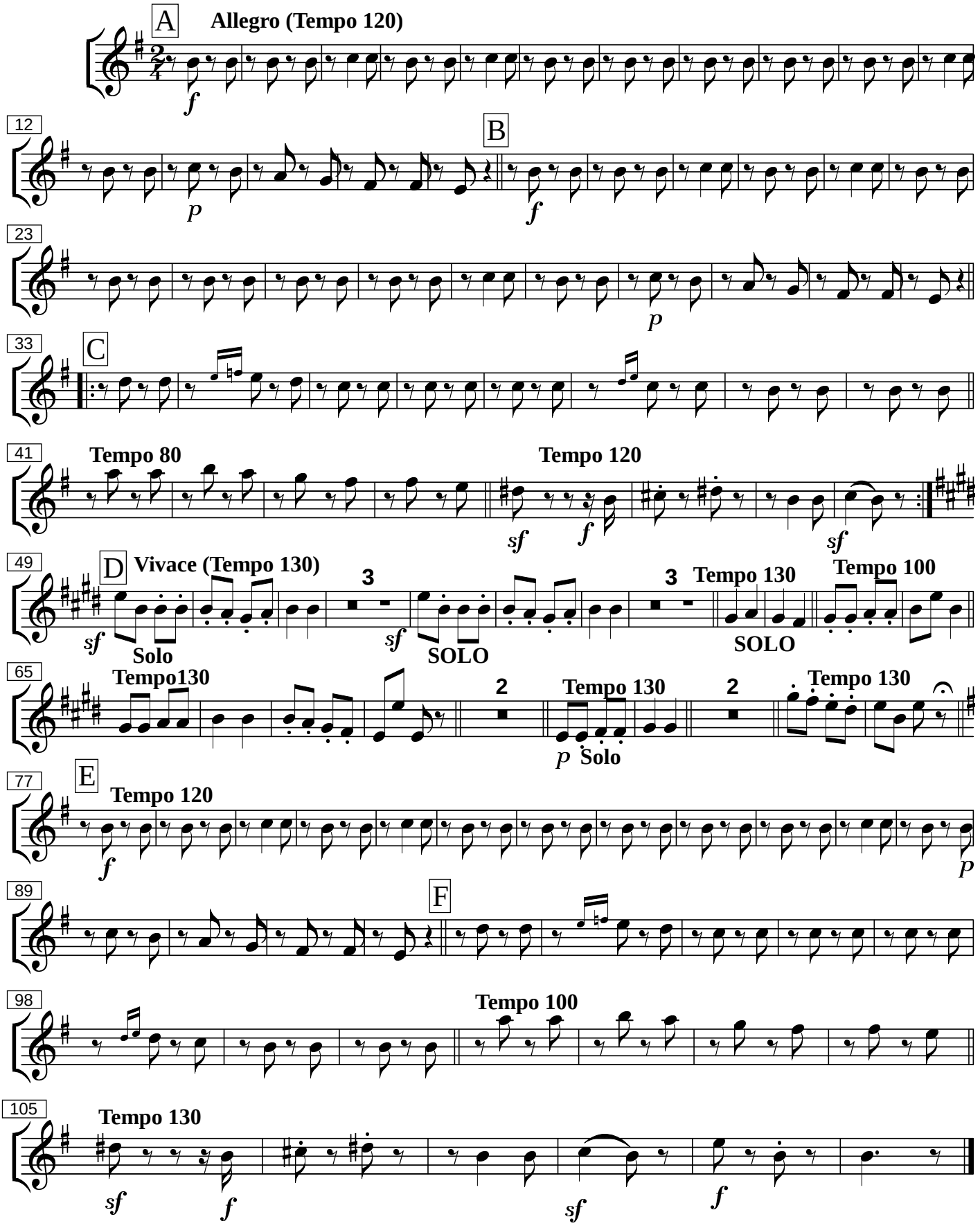

Brass-Arr. : W. Sobieska---Umarbeitung für Saxophon-Quintett : Michael Friemel , 27. 2. 2019