El Esquinazo

Klarinettenquartett (sextett)

Tango von Angel Villaldo

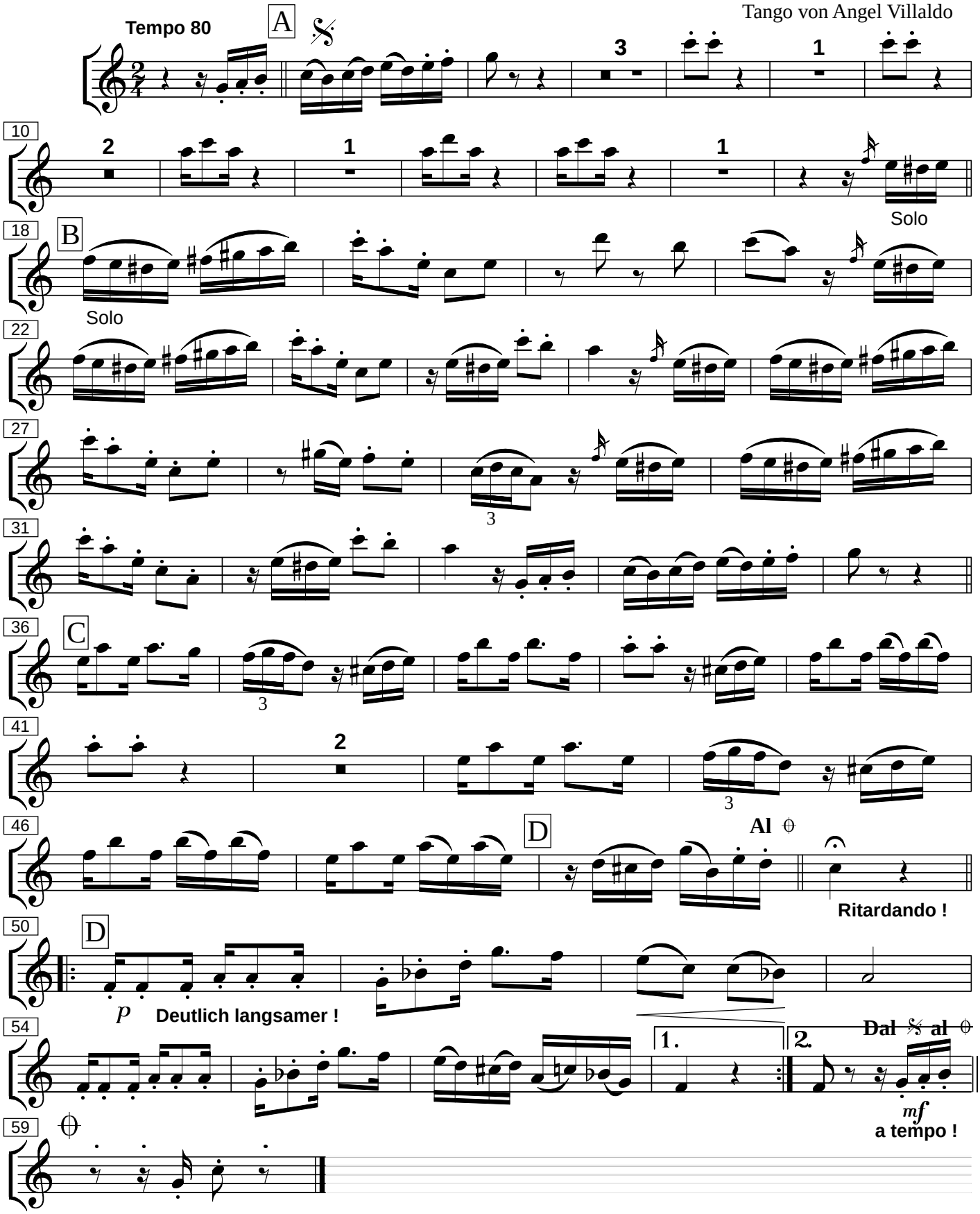

Bearbeitung : Michael Friemel, 23.10.2012 NEU : 12. 2. 2019. --z.T. nach Chorsatz von Alejandro Bregant