El Esquinazo

Klarinettenquartett (sextett)

Tango von Angel Villaldo

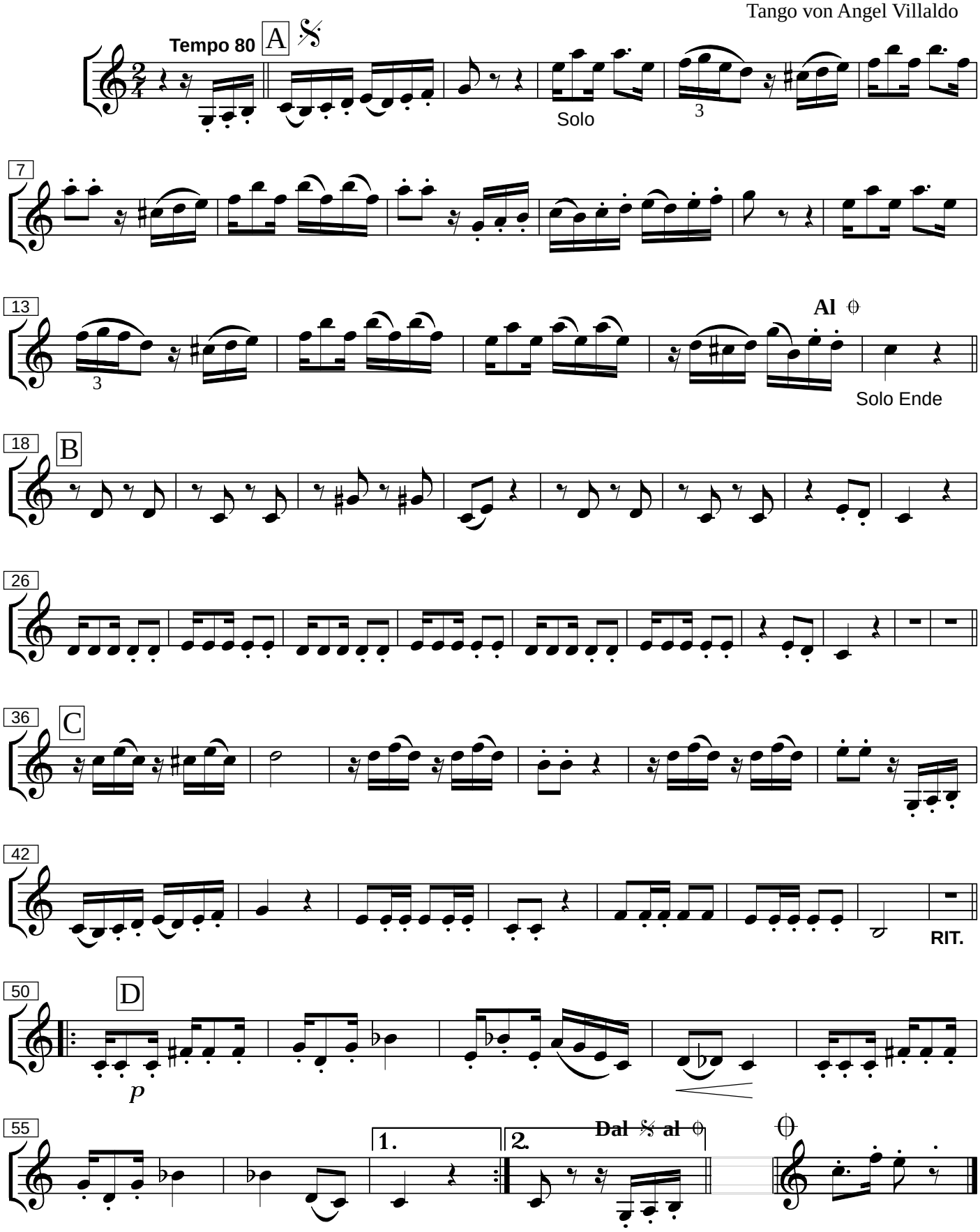

Bearbeitung : Michael Friemel, 23.10.2012 --NEU : 17.12. 2014 --z.T. nach Chorsatz von Alejandro Bregant