El Esquinazo

Klarinettenquartett (sextett)

Tango von Angel Villaldo

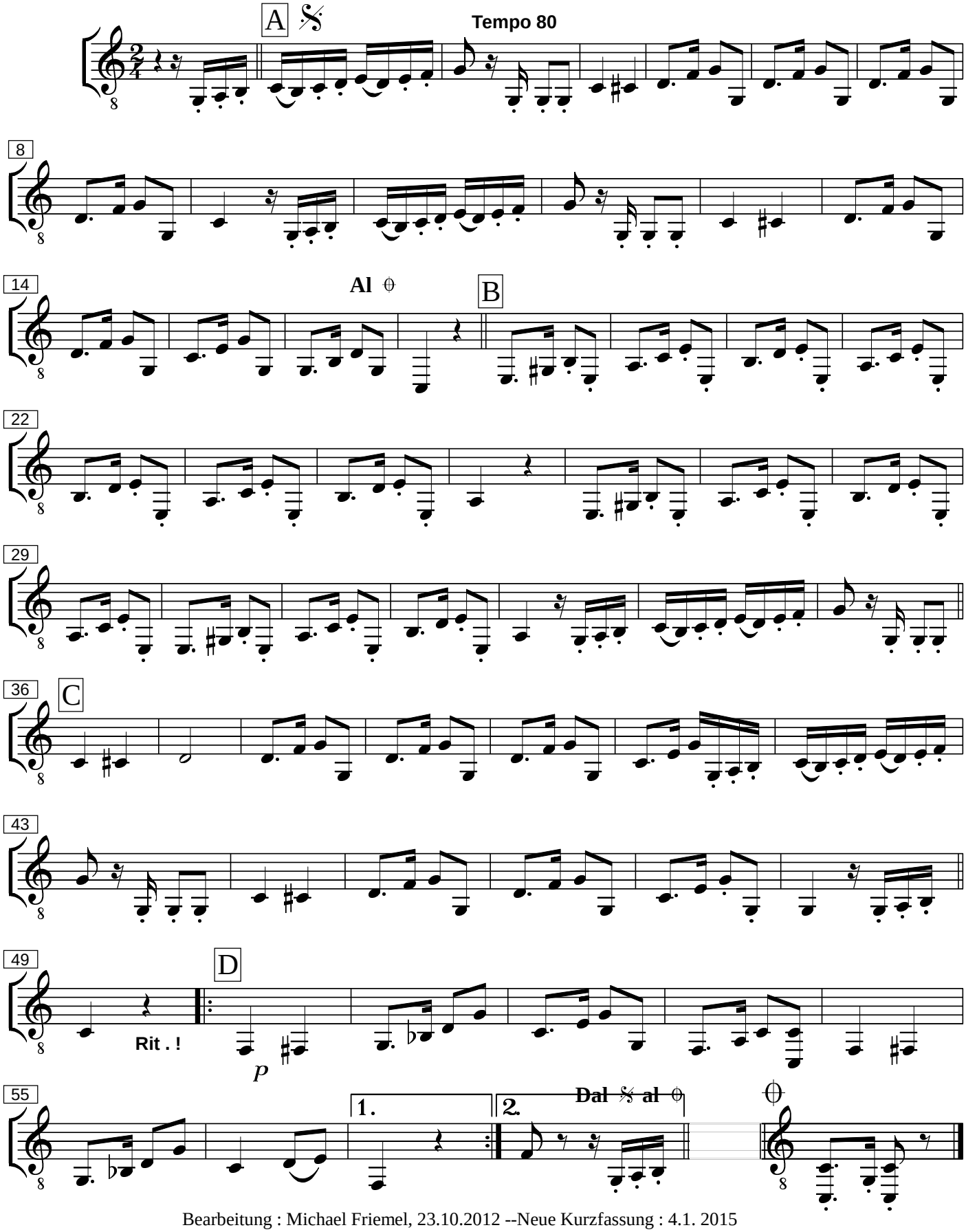

Bearbeitung : Michael Friemel, 23.10.2012 --Neue Kurzfassung : 4.1. 2015