Für mich soll's rote Rosen regnen

Slow Waltz

Musik: Hans Hammerschmid--Text : H. Knef
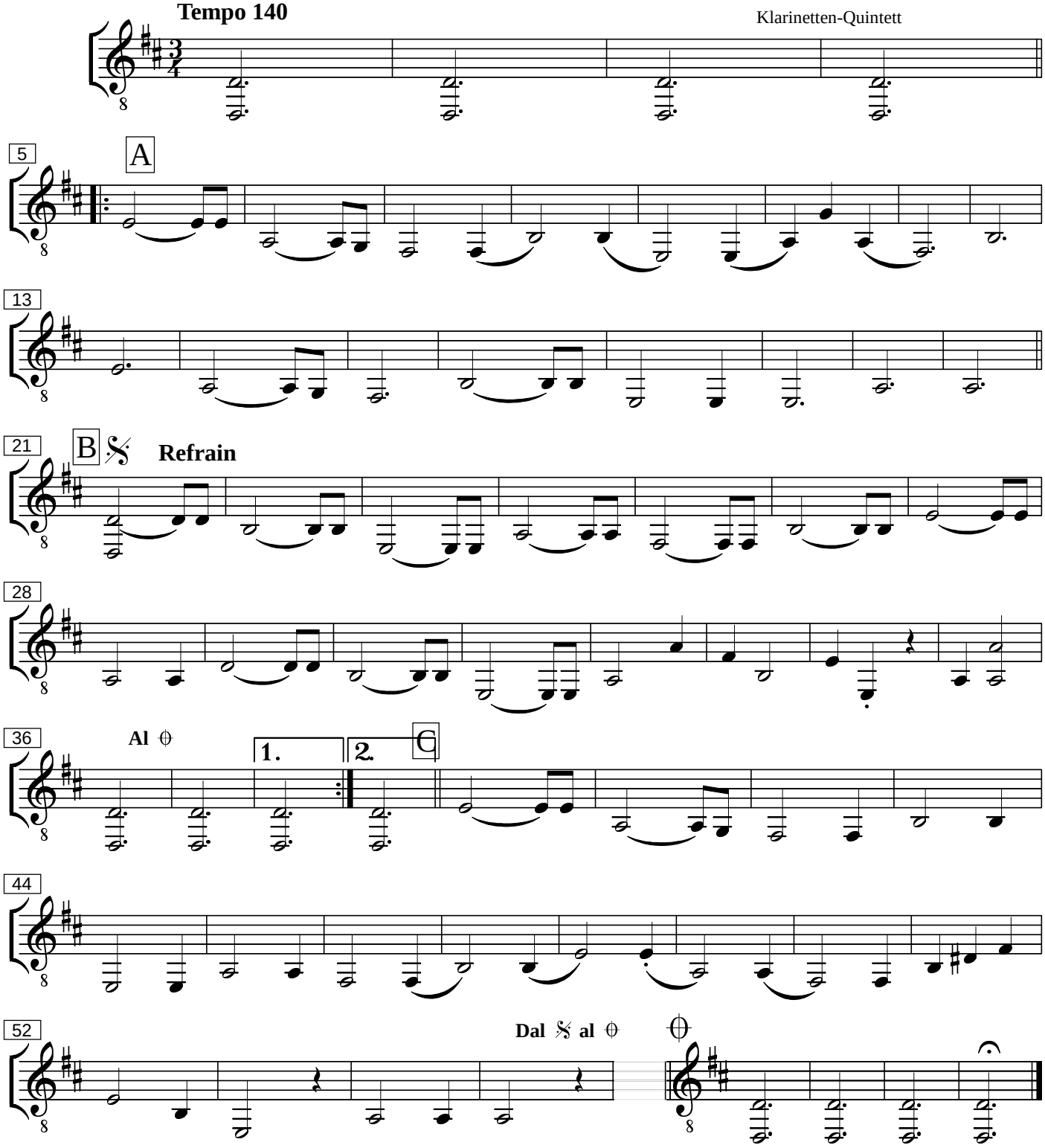
Klarinetten-Quintett