# Wachet auf, ruft uns die Stimme

(Trio-Version)

Johann Sebastian Bach (1685-1750)

BWV 645

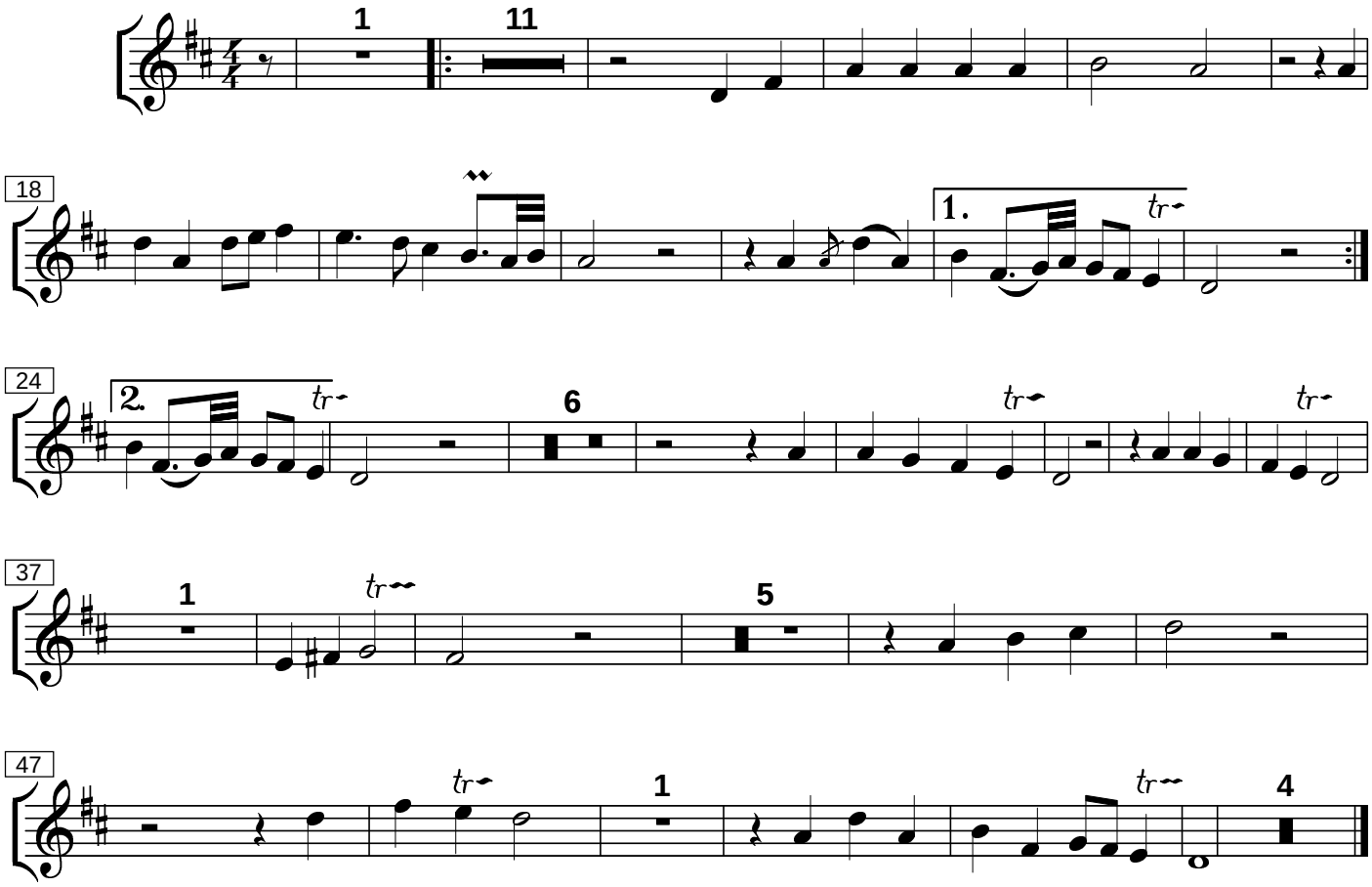


Arr. U. Wessiepe--Bearbeitung : Michael Friemel , 8. 12. 2016