Gershwin's Lullaby

(geschrieben 1919 als Streichquartett)

G. Gerswhin

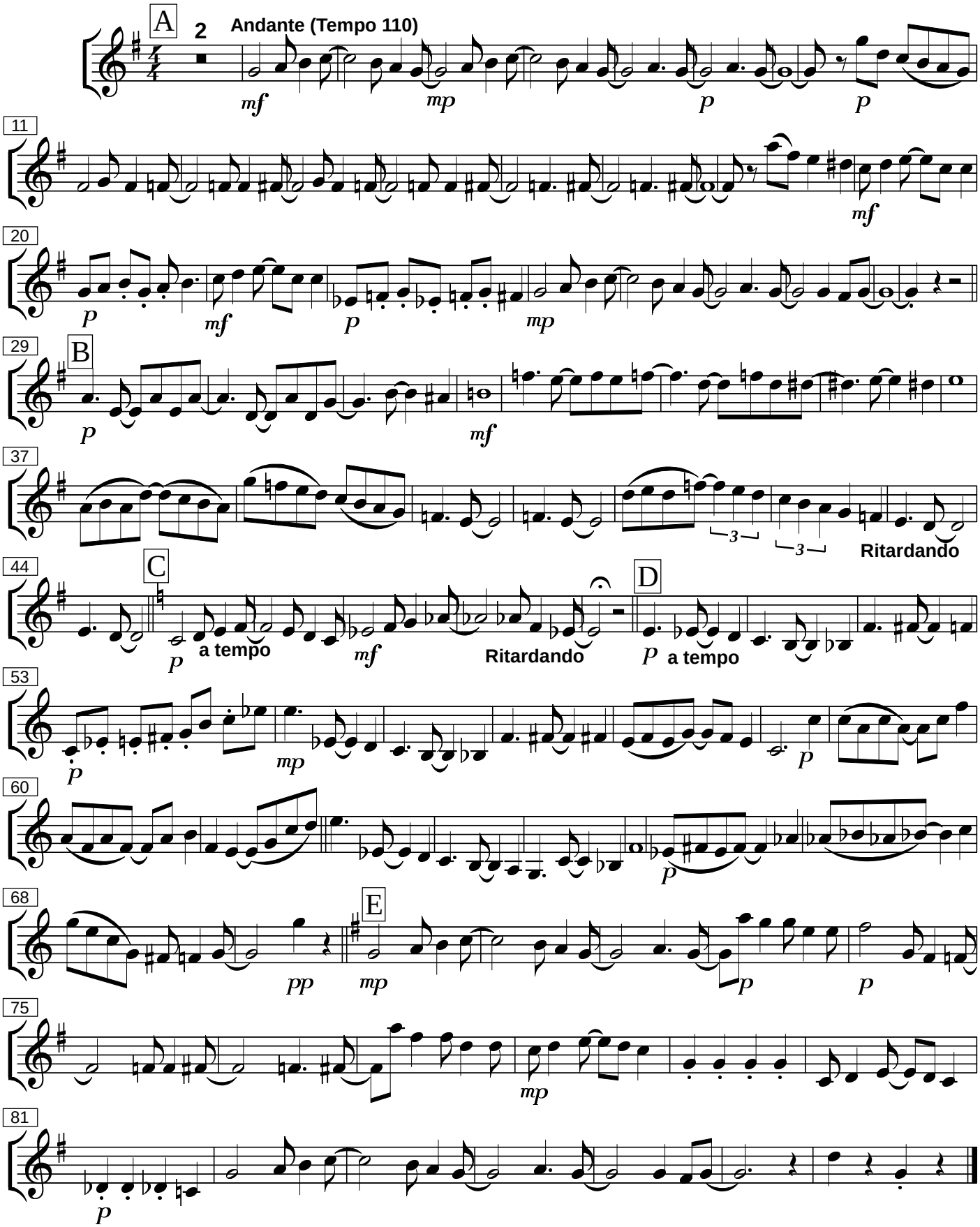

Quartett-Arr. : Ph. Marillia---Umarbeitung und Quintett-Fassung : Michael Friemel - 3. 4. 2019