Wachet auf, ruft uns die Stimme

(Sleepers Wake)

Johann Sebastian Bach

Klarinetten-Quintett

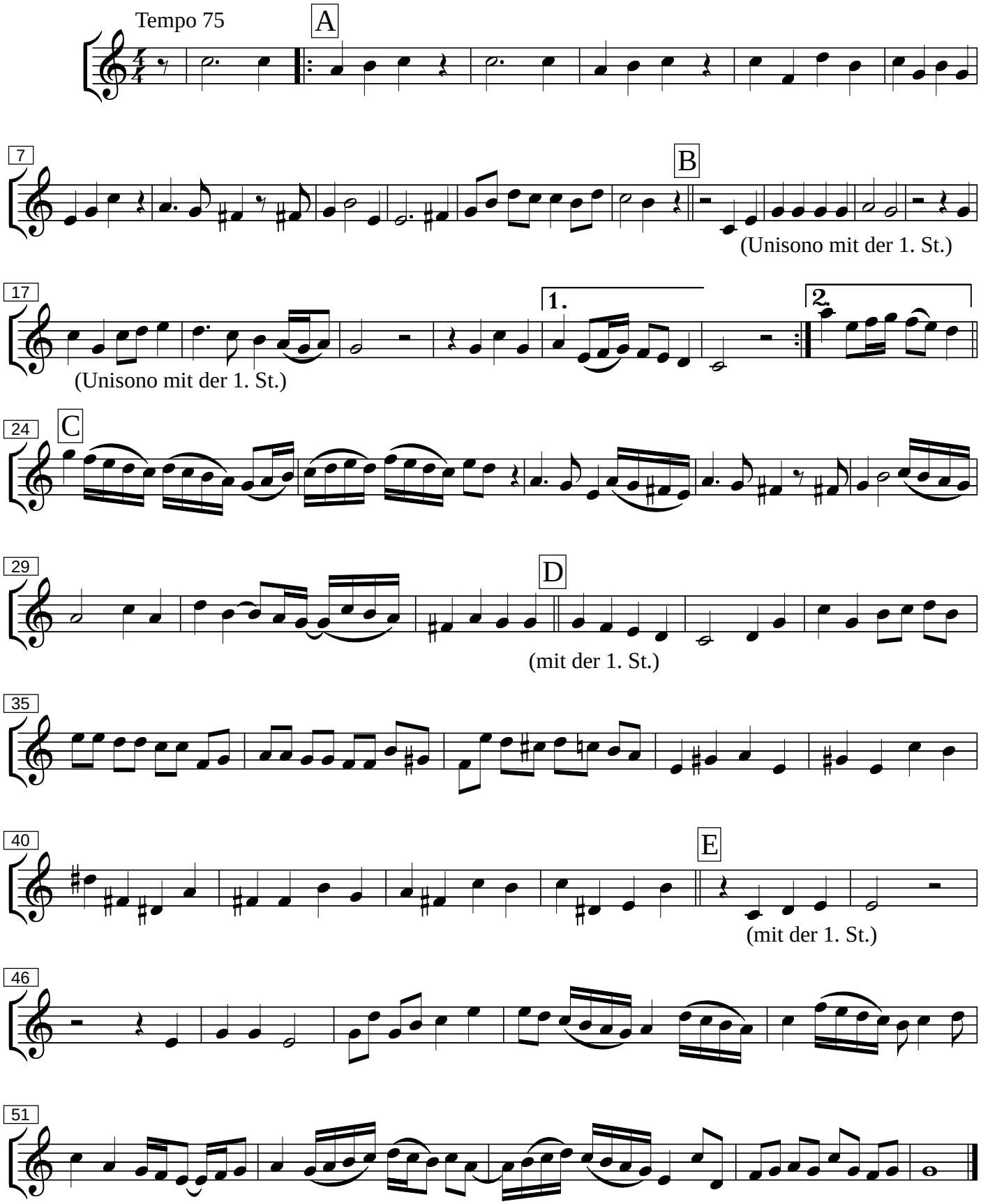

Bearbeitung: Michael Friemel (30.11. 2011) ---NEU : 20.9.2016